

# II CONGRESO DE ENFERMERÍA Y SALUD ESCOLAR EN CATALUÑA.

“La enfermera escolar, un activo integrador para la salud dentro y fuera de la escuela”

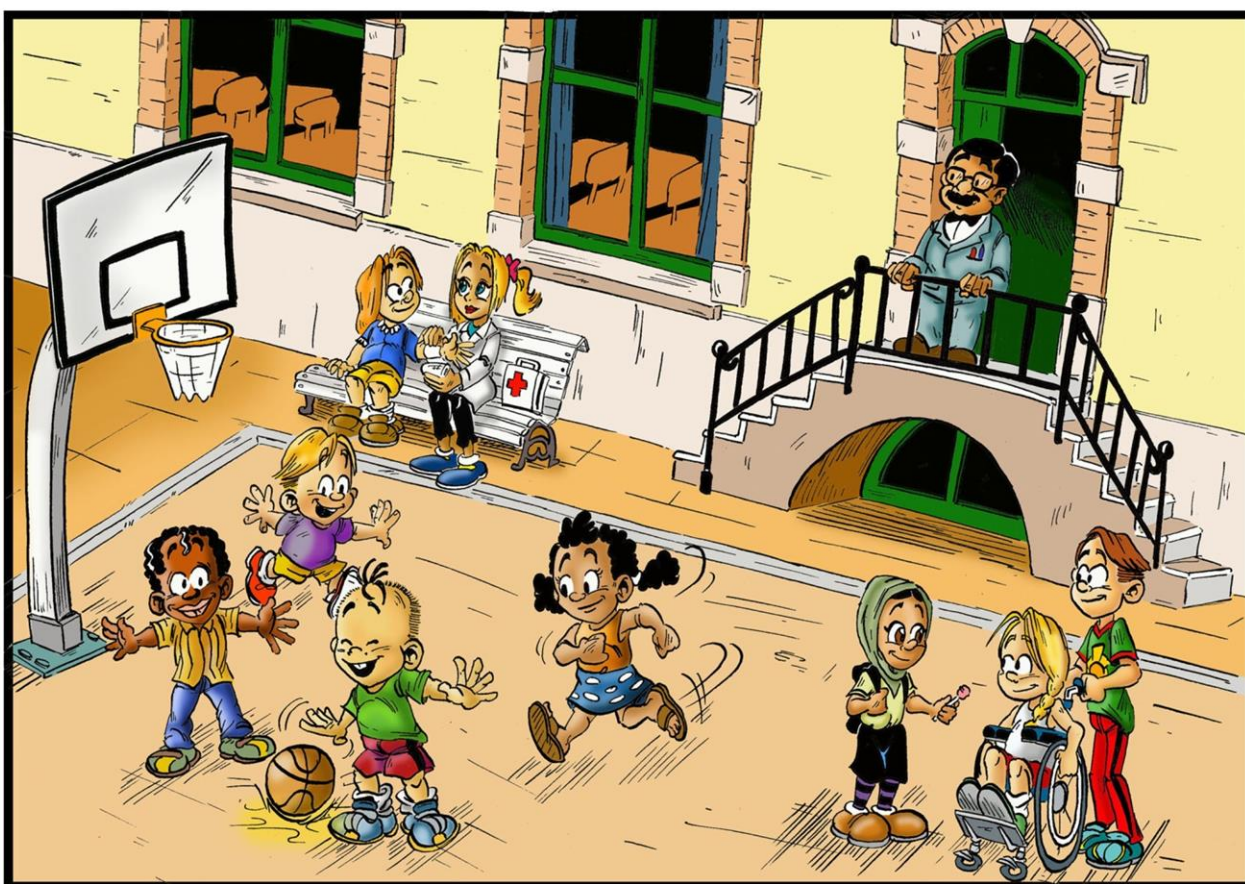

COL·LEGI OFICIAL  
INFERMERES I INFERMERS  
BARCELONA



Colegio Oficial de Enfermeras y Enfermeros de Barcelona (COIB)

C/ de Pujades, 350 Barcelona

12, 13 y 14 de abril, 2018

Síguenos:



acisenfermeriaescolar



ACISEnfermeria



acise.2015@gmail.com



# ACISE

## ASSOCIACIÓ CATALANA D'INFERMERIA I SALUT ESCOLAR

### COMITÉ ORGANIZADOR

#### Presidenta

Natàlia Colina Sánchez

#### Vicepresidenta

Raquel Rectoret Segura

#### Vocales

Noemi Asensio Saiz

Vanessa Pedró Salvador

Fanni Bujosa Ortega

Joaquima Sánchez Rus

Alícia Márquez Vidal

#### Secretaria Técnica

Carmen Montalvo

#### Secretarias Organizativas

Beatriu Carreño Poyatos

Pilar Girbal Portela

### COMITÉ CIENTÍFICO

#### Presidente

Ramiro Ortegón Delgadillo

#### Vicepresidente

José Antonio Zafra

#### Vocales

Eva Del Campo Fernández

Susanna Pérez Ariste

Rosa Maria Subirós Teixidor

Gràcia Soler Pardo

Montse Camprubí Duran

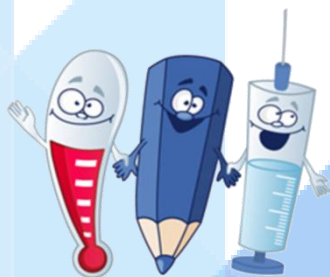

# ACISE



# ACISE

## ASSOCIACIÓ CATALANA D'INFERMERIA I SALUT ESCOLAR

**Estimados compañeros/as,**

La Asociación Catalana de Enfermería y Salud Escolar (ACISE) se complace en anunciar el **II Congreso de Enfermería y Salud Escolar**, que lleva por título **“La Enfermera Escolar, un activo para la salud dentro y fuera de la escuela”**. Se llevará a cabo en la sede del Colegio Oficial de Enfermeras y Enfermeros de Barcelona (COIB), durante los días 12, 13 y 14 de abril de 2018.

Éste congreso continua en la misma línea de los anteriores encuentros de ACISE, en los que se pretende trabajar y avanzar en el campo de la Enfermería Escolar. Éste será un encuentro más para poder compartir experiencias, aportar ideas y nuevos conocimientos, actualizar contenidos y reflexionar sobre cómo mejorar la atención y la salud de los alumnos en cualquier escuela.

En éste Congreso tiene cabida toda la comunidad educativa (maestros, pedagogos, familias, asociaciones...) así como profesionales de la salud (enfermeras, pediatras, fisioterapeutas, psicólogos...) con el objetivo de escuchar las demandas y necesidades existentes y poder dar respuestas consensuadas y convenientes. De ésta manera, se pueden crear sinergias para favorecer a los niños y adolescentes en la actualidad, y a la sociedad en general.

Deseamos que ésta jornada sea también una oportunidad para compartir, trabajar y aportar ideas y vivencias entre todas las enfermeras y otros profesionales relacionados con el mundo escolar. El objetivo de la jornada es proponer soluciones y enriquecernos de todas las aportaciones que se hagan, para poder ofrecer una mejor atención a los alumnos de guardería, primaria, secundaria, escuelas ordinarias con unidades USEE, escuelas de educación especial e institutos.

Aprovechamos para invitaros a participar activamente con vuestras comunicaciones y posters, que recogerán la profesionalidad que cada uno de vosotros tiene en la materia y que permiten avanzar en el campo de la enfermería y salud escolar.

Reciban un cordial saludo

**Natàlia Colina**

Presidenta del Comité Organizador de ACISE

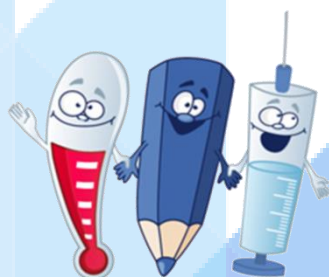

# ACISE

#ACISEscolar18



# ACISE

ASSOCIACIÓ CATALANA D'INFERMERIA I SALUT ESCOLAR

## LA ENFERMERA ESCOLAR, UN ACTIVO PARA LA SALUD DENTRO Y FUERA DE LA ESCUELA



*Integrando la salud en la escuela*

### PROGRAMACIÓ

**DÍA 1: JUEVES 12 DE ABRIL DE 2018**

[15:00h-16:00h]

ENTREGA DE DOCUMENTACIÓ/ACREDITACIONES.

[16:00h-16:45h]

BIENVENIDA Y PRESENTACIÓ DE AUTORIDADES.

[16:45h-17:15h]

Conferencia de presentaci3n: *La enfermera escolar, integrant la salut a l'escola*

Presenta: **Dra. Gràcia Soler Pardo**. Presidenta ACISE.

[17:15h-17:45h]

Conferencia: *Els infants: informants clau sobre el seu benestar*

Presenta: **Sr. Ferran Casas**. Profesor emérito.

Institut de Recerca sobre Qualitat de Vida. UdG. Catedrático de Psicología Social.

Especialista en bienestar infantil y adolescente.

[17:45h-18:45h]

La voz de la Comunidad Educativa, escuchémosla!

[18:45h-19:30h]

Conferencia inaugural: *La enfermería a la comunidad escolar*

Presenta: **Dra. Marina Geli Fàbrega**.

Ex- consejera de Salud.

Coordinadora del Centre d' Estudis Sanitaris i Socials (CESS) de la UVIC-UC

[19:30h]

CÓCTEL DE BIENVENIDA

#ACISEscolar18



# ACISE

## ASSOCIACIÓ CATALANA D'INFERMERIA I SALUT ESCOLAR

**DÍA 2: VIERNES 13 DE ABRIL DE 2018**

[08:30h]

**ENTREGA DE DOCUMENTACIÓN/ACREDITACIONES.**

[09:00h-10:30h]

**TALLERES**

**TALLER 1:**

*Programa PDA Bullying (Prevenió-Detecció-Actuació): Acompanyament infermer dins el marc del protocol a tots els nivells..*

**Impartido por:** **Sr. Ramiro Ortegón.** SEER – Salut i Educació Emocional.

**TALLER 2:**

*Celíaquia i sensibilitat al gluten a l'escola. Què cal saber?.*

**Impartido por:** **Sra. Elisenda Vilchez Cerezo.** Associació de Celíacs de Catalunya.

**Responsable del Departamento técnico-científico de La Associació de Celíacs de Catalunya.**

**Dietista – Nutricionista y tecnólogo de los alimentos.**

**TALLER 3:**

*Maneig de l'asma en els infants i adolescents a l'escola. Coneixement d'inhaladors.*

**Impartido por:** **Sra. Estany Gelpí Arroyo.** Enfermera de Sant Pau.

**Máster Enfermería Escolar. Enfermera Escola Pia de Sarrià (Barcelona).**

**TALLER 4:**

*Lesions relacionades amb la dependència a la infància*

**Impartido por:** **Dr. Angel Romero Collado.** Profesor del Departamento de Enfermería de la Universidad de Girona.

[10:30h-11:00h]

**DESAYUNO**

[11:00h-12:30h]

**TALLERES**

**TALLER 1:**

*Protocol d'exploració visual per la detecció de patologies oculars en edat pediàtrica.*

**Impartido por:** **Dra. Anna Wert.** Oftalmología pediátrica y estrabismo.

**Sra. Irene García.** Coordinadora de Fundació IMO.

**TALLER 2:**

*Exploració física: abdominal i toràcica en els infants, i auscultació*

**Impartido por:** **Dra. Mireia Biosca Pàmies.** Pediatra

**TALLER 3:**

*Celíaquia i sensibilitat al gluten a l'escola. Què cal saber?.*

**Impartido por:** **Sra. Elisenda Vilchez Cerezo.** Associació Celíacs de Catalunya.

**Responsable del Departamento técnico-científico de L'Associació de Celíacs de Catalunya.**

**Dietista –Nutricionista y Tecnólogo de los alimentos.**

**TALLER 4:**

*Metodologia pedagògica aplicada a la promoció de la salut a les escoles*

**Impartido por:** **Dra. Gràcia Soler Pardo.** Presidenta ACISE.

**Sra. Eva del Campo Fernández.** Vocal ACISE.

[12:30h-14:00h]

**Comunicaciones y Pildoras de 5'. Presentación de posters.**

[14:00h-15:00h]

**COMIDA**

[15:00h-15:30h]

**ENTREGA DE DOCUMENTACIÓN/ACREDITACIONES.**

#ACISEscolar18



# ACISE

## ASSOCIACIÓ CATALANA D'INFERMERIA I SALUT ESCOLAR

[15:30h-16:30h]

**MESA 1: LAS ENFERMERAS INCLUIDAS EN LAS ESCUELAS, CONOCIMIENTO Y DEBATE A DIA DE HOY: ¿QUIÉN SON, QUÉ Y CÓMO LO HACEN?**

**MODERADOR/A:**

Sra. Natàlia Colina.

**PONENTES:**

**Sra. Cristina Paniello Bilbeny.** Enfermera escolar de la escuela de educación especial *l'Arboç*.  
Máster Enfermería Escolar.  
**Sra. Elisenda Salomó Cos.** Enfermera escolar. Escuelas *Montcau-La Mola y Pinetons (Matadepera)*.  
**Sra. Vanessa Pedró y Salvador.** Enfermera ABS de la Vall del Ges.  
**Sr. Jordi Blancafort Burdó.** Blancafort Infermers. Enfermero escolar de l'Escolania de Montserrat.  
**Sra. Àngela Figuera Colomé.** CPEE Alba de Reus. Enfermera pediàtrica y escolar, especialista en salud mental, fisioterapeuta.

[16:30h-17:30h]

**MESA 2: REFLEXIONES SOBRE EL PROGRAMA SALUT I ESCOLA.**

**MODERADOR/A:**

Dr. Jose Antonio Zafra Agea.

**PONENTES:**

**Sra. Leonor Montserrat.** Referente de *Salut i Escola* de Arenys de Mar.  
**Sra. Maria Ortíz.**  
**Sra. Sandra González Valdés.** Referente de *Salut i Escola* de Ciutat Vella. Línea Pediàtrica  
Drassanes.  
**Sra. Alícia Márquez Vidal.** Referente de *Salut i Escola* de Lleida.  
**Sra. Eva del Campo Fernández.** Referente de *Salut i Escola* de Llançà.

[17:30h-18:00h]

DESCANSO-CAFÉ

[18:00h-19:00h]

**MESA 3: METODOLOGÍA Y DOCENCIA APLICADA A LA SALUD ESCOLAR**

**MODERADOR/A:**

Dr. Angel Romero Collado.

**PONENTES:**

**Dr. Josep Lluís Medina.** Enfermero, pedagogo, director del máster enfermería escolar.  
*Pedagogía de la educación de la promoción de la salud en las escuelas.*  
**Sr. Boris Mir.** Profesor de educación secundaria. Director adjunto programa *Escola Nova 21*.  
*Com tenir impacte per educar infants i joves en temes de salut*  
**Dra. Gràcia Soler Pardo.** Presidenta ACISE.  
*L'educació per la salut a les escoles d'Europa: aplicació del PESEI*  
**Dra. Maria Dolores Bardallo Porra.** Directora Escuela superior de Enfermería del Mar.  
Coordinadora RIIE (Red Iberoamericana de Investigación en Educación en Enfermería).  
*Formació Docent de la infermera escolar.*  
**Dr. Daniel Guillén Martínez.** Profesor de la UCAM.  
*Enfermería en la Comunidad Escolar: Una aproximación evaluativa en educación para la salud en la infancia.*

[19:00h-19:30h]

**Conferencia: Hem de deixar prendre als joves decisions que no ens agraden?**

**Presenta: Dr. Jaume Artigas.** Psicólogo, educador, periodista.

[19:30h-20:15h]

Reunión de socios y CENA (se paga aparte).



# ACISE

## ASSOCIACIÓ CATALANA D'INFERMERIA I SALUT ESCOLAR

**DÍA 3: SÁBADO 14 DE ABRIL DE 2018**

[08:30h]

ENTREGA DE DOCUMENTACIÓN/ACREDITACIONES.

[09:00h-10:30h]

**MESA 4: LA VULNERABILIDAD EMOCIONAL DE LOS NIÑOS Y ADOLESCENTES.**

**MODERADOR/A:**

Sra. Noemi Asensio.

**PONENTES:**

**Dr. Joan Sala Baiget.** Ex profesor de Educación Social y Psicología UVIC (Educación social y Psicología). Ex-director del Centro Residencial Osona (Crae la Dgaia) Mediador durante 6 años en el Centro de Mediación de Osona.

*L'estrès emocional dels escolars disruptius.*

**Dra. Margarita Ibañez.** Psicóloga-psicoterapeuta.

Equipo UFAM Hospital Sant Joan de Déu.

*L'abús infantil: detecció i suport a l'infant a l'espai de vida escolar.*

**Sr. Salvador Busquets.** Director de Caritas.

*Vulnerabilitat en la infància: el paper de la infermera escolar.*

**Sr. Manel Mora Capablanca.** Profesor de secundaria, enfermero y fisioterapeuta.

*Perspectiva professional infermera dins les relacions personals dins d'una escola i el creixement emocional relacionat.*

**Dra. Maria Eulàlia Palau del Pulgar.** Psicóloga, psicopedagoga, maestra de lengua castellana y educación infantil.

*Relacions conflictives de parella i vulnerabilitat emocional dels infants i adolescents víctimes també.*

[10:30h-11:00h]

DESAYUNO

[11:00h-12:30h]

**MESA 5: EL NIÑO Y EL ADOLESCENTE PLURIPATOLOGICO**

**MODERADOR/A:**

Sra. Raquel Rectoret.

**PONENTES:**

**Sra. Rosa Subirós Teixidor.** Máster en antropología médica.

*Aportacions del mètode etnogràfic a la infermeria escolar.*

**Sra. Gemma Pérez Acevedo.** Enfermera Hospital San Joan de Déu.

*Abordatge a les ferides cròniques i agudes: prevenció i tractament des de l'escola.*

**Sra. Mar Martínez Ballesté.** Enfermera Hospital Sant Joan de Déu HSJD i Nexe.

*Disfàgia: detecció, avaluació i tractament.*

**Sra. Mireia Martí.** Asociación Aprenem.

*TEA a l'escola..*

**Sra. Elisenda Polinyà.** Directora Mar de Somnis (infancia i epilepsia).

*Epilepsia i educació.*

**Sra. Eva Domènec Elizalde.** Directora programas IAA de CTAC.

*Teràpia amb gossos per infants amb diversitat funcional.*

**Dr. Andrés Morgenstern.** Pediatra de la Unidad de Atención paliativa Pediátrica.

**Sra. Carla Cuso.** Enfermera de la Unidad de atención Paliativa Pediátrica.

*Relació servei de pal·liatiu amb l'escola*

[12:30h-13:00h]

CONCLUSIONES.

[13:00h-13:30h]

ENTREGA DE PREMIOS Y CLAUSURA.



# ACISE

## ASSOCIACIÓ CATALANA D'INFERMERIA I SALUT ESCOLAR



Se pueden presentar comunicaciones en formato **oral** o **póster** de trabajos científicos, experiencias de buenas prácticas o casos clínicos relacionados con la enfermería y salud escolar.

- La persona responsable de presentar la comunicación, será quien conste como primer autor (obligatoriamente tendrá que estar inscrito/a al congreso).
- Se aceptarán un máximo de 2 comunicaciones por autor (sea la combinación que sea), y con un máximo de 5 autores totales.
- Las comunicaciones, sean en formato oral o póster, tendrán que ser defendidas **PRESENCIALMENTE**.
- El certificado se entregará al responsable de la defensa una vez finalizada.
- Si alguna comunicación o póster aceptado por parte del comité científico no es defendido presencialmente en el congreso, sus autores no recibirán el certificado.
- Las comunicaciones han de ser inéditas (no publicadas ni presentadas en otras jornadas o congresos), y se pueden presentar en catalán o en castellano.
- Será el Comité Científico quien propondrá el formato (oral o póster) de presentación de la comunicación presentada por los autores.
- El Comité Científico puede escoger hasta 6 trabajos para que sean expuestos en el Congreso como comunicación y un máximo de 12 como píldoras comunicativas.
- El hecho de enviar una propuesta de comunicación indica que el autor acepta ésta normativa.





# ACISE

## ASSOCIACIÓ CATALANA D'INFERMERIA I SALUT ESCOLAR



### Normas de Presentación de Resúmenes

**CONTENIDO Y FORMATO DE LOS TRABAJOS:** En los resúmenes tendrá que constar AUTOR/ES. Aparecerá en primer lugar el autor/a responsable y de contacto de la comunicación, después, en caso que existan, el resto de autores. Los nombres tendrán que aparecer indicando el apellido en mayúsculas la primera letra seguido de coma y el nombre completo. (Ejemplo: Balaguer, Anna; Garcia-Doménech, Andreu).

**TÍTULO:** Conciso, máximo 25 palabras, en negrita, sin abreviaturas y en minúsculas (tipo oración). No se admitirán títulos en mayúsculas.

**CONTENIDO:** los resúmenes de las comunicaciones tendrán 250 palabras, letra Arial 12. Con los títulos en negrita y los siguientes apartados: Introducción, objetivos, metodología, resultados, discusión, conclusiones y aportaciones de interés.

Cada apartado aparecerá en negrita, seguido de dos puntos. El texto aparecerá inmediatamente después. El interlineado será sencillo y justificado. No puede incluir tablas ni imágenes.

**PREMIOS:** Se entregarán las siguientes distinciones (no podrán optar a premio los miembros del Comité Científico ni Organizador).

- 1er. Premio de Comunicación
- 2do. Premio de Comunicación.
- 1er. Premio de Píldoras Comunicativas.
- 2do. Premio de Píldoras Comunicativas.
- 1er. Premio de Póster.
- 2do. Premio de Póster.
- 1er. Premio de investigación y experiencia en enfermería y salud escolar.
- 2do. Premio de investigación y experiencia en enfermería y salud escolar.



Las comunicaciones serán agrupadas en áreas temáticas para su evaluación y programación, las áreas temáticas estarán relacionadas con los temas tratados en el congreso y que guarden relación con la enfermería y salud en la escuela.

### COMUNICACIONES ORALES

- Las presentaciones pondrán ser en formato **comunicación (10 min.)** o de **píldoras de comunicación (5 min.)**.
- **MATERIAL:** se facilitará la Presentación de la comunicación con la única obligación que el logotipo del congreso esté presente en el inicio (se puede utilizar la siguiente [plantilla](#)).
- Tener presente que la presentación será facilitada a la web del Congreso de forma abierta una vez se haya presentado la comunicación y que se cede el derecho de imagen de la exposición oral a ACISE, en el caso que sea filmada.

### PÓSTERS

- **TIEMPO DE DEFENSA: 5 minutos**, más espacio final de tiempo compartido para comentarios y discusión.
- **PRESENTACIÓN:** Se dispondrá de un espacio de proyección para la exposición de los pósters. Se puede utilizar la siguiente [plantilla](#) (las medidas del póster de la plantilla no se pueden modificar, y debe estar visible el logotipo ya insertado).
- **FORMATO:** el póster tendrá unas medidas de presentación en pantalla 16:10 de orientación horizontal con el fin de conseguir mejor visibilidad en el formato proyectado.
- Al igual que en las comunicaciones, ACISE se reserva los derechos de imagen de la exposición y de la publicación en la web del Congreso.



# ACISE

## ASSOCIACIÓ CATALANA D'INFERMERIA I SALUT ESCOLAR



### PRESENTACIÓN DEL RESUMEN

Se deberá enviar el resumen en formato word o pdf a [acise.2015@gmail.com](mailto:acise.2015@gmail.com) con fecha máxima el 15 de marzo de 2018.

- La aceptación de las comunicaciones se comunicará al primer autor antes del viernes 30 de marzo.
- Una vez los autores reciban la confirmación de aceptación de la comunicación por parte del Comité Científico, se deberá enviar el póster o la presentación de la comunicación antes del 9 de Abril (en su versión final y en ambos formatos: pptx y pdf). En caso de presentaciones dinámicas será necesario enviarlas preparadas y en formato leíble para la reproducción durante el congreso (Ejemplo: Prezi, Emaze, Canva, etc.).
- Si algún autor no envía el póster o presentación de la comunicación en el término antes indicado, el comité puede excluirla del congreso.

### PRESENTACIÓN DE TESIS O TESINAS

Para la presentación de los “Premios de investigación y experiencia en enfermería y salud escolar”, será necesaria la presentación del archivo de la tesis o tesina en pdf, o dirección donde poder consultar el contenido de la tesis y un resumen con las siguientes normativas:

- Documento electrónico en formato Word. Se recomienda una copia en PDF para evitar problemas de composición.
- Formato de página: **Vertical**, margen **Normal** Sup.: 2,5 cm, Izq.: 3 cm, Inf.: 2,5cm, Derecho.: 3 cm.
- Formato de letra: Arial 12 pt.; Interlineado 1,5.
- La extensión del texto no podrá superar las 2000 palabras, todo incluido.
- Texto. Título (**letra negrita**). Autor/es= formato: Nombre + apellido; Afiliación institucional; Dirección [postal y/o electrónica]. A continuación se expondrá con toda claridad el trabajo, se describirán las principales fuentes y métodos utilizados que han dado los principales resultados y las conclusiones.
- Si existen apartados dentro del texto, se titularán en letra negrita.
- El texto puede ir acompañado de 2 imágenes.
- La bibliografía enumerada en un apartado final, según el modelo **Vancouver**.
- Se otorgarán dos premios honoríficos:
  - 1er. Premio de investigación y experiencia en enfermería y salud escolar.
  - 2do. Premio de investigación y experiencia en enfermería y salud escolar.
- Se podrá presentar toda persona que haya hecho una tesis o tesina (la evaluación de los trabajos será efectuada por un grupo de miembros externos al Comité Científico, que estará a cargo de valorar los otros trabajos).



# ACISE

## ASSOCIACIÓ CATALANA D'INFERMERIA I SALUT ESCOLAR



INFORMACIÓN Y INSCRIPCIÓN EN LA PÁGINA WEB: [www.acise.cat](http://www.acise.cat)

### REGISTRO DE DATOS

Rellene el [Formulario de inscripción](#) \*\*

\*\* Es importante escribir bien los nombres ya que los certificados de asistencia se elaborarán a partir de ésta base de datos y **no** serán modificados.

### PAGO MEDIANTE TRANSFERENCIA ELECTRÓNICA O DEPÓSITO BANCARIO

Pago al número de cuenta: **ES70 2100 0191 1102 0025 1451**

	ANTES del 20/3/2018.	DESPUÉS del 20/3/2018.
Precio Socios* (más de un año):	100 €	125 €
Precio Socios* (menos de un año):	150 €	175 €
Precio NO Socios	175 €	200 €

Precio Socios.\* **Imprescindible estar al corriente del pago de la cuota.**

El precio incluye: desayuno, merienda, cóctel y comida.\* **La cena se paga por separado (20€).**

### MÁS INFORMACIÓN:



[www.acise.cat](http://www.acise.cat)



[@acisenfermeriaescolar](https://www.facebook.com/acisenfermeriaescolar)



[@ACISEnfermeria](https://twitter.com/ACISEnfermeria)



[acise.2015@gmail.com](mailto:acise.2015@gmail.com)

#ACISEscolar18